

TUA **FIAB** **FIAC** **BIKES** **STRT**

MoveTE
Programma integrato di azioni per la mobilità sostenibile casa/scuola e casa/lavoro nei comuni del teramano.

Presidente ADSU
Prof. Paolo Berardinelli

Progettista
Arch. Antonio Sorgi

RUP Geom. Severino Di Donato

COMUNE DI GIULIANOVA

**INDIVIDUAZIONE TERRITORIALE
INSTALLAZIONE VELOSTAZIONI
(Loc. GIULIANOVA STAZIONE)**

1 | MARTINSICURO
2 | ALBA ADRIATICA
3 | BELLANTE - CASTELLALTO
4 | MOSCIANO
5 | GIULIANOVA
6 | ROSETO DEGLI ABRUZZI
7 | TERAMO
8 | ATRI
9 | PINETO

RESIDENTI AL 31/12/2014 24.110
POPOLAZIONE 23.606
CIRCOLANTE 20.102
INCIDENTI 140
MORTI 4
FERITI 207
TASSO DI MOTORIZZAZIONE 851,5

ADSU Teramo
via M. Delfico, 73
64100 Teramo (TE)
www.adsuteramo.it
info@adsuteramo.it

PROVINCIA DI TERAMO

Confine Provinciale
Confine Comunale
Viabilità Principale
Comuni Costieri

Martinsicuro
Alba Adriatica
Giulianova
Roseto degli Abruzzi
Castellalto
Teramo
Atri
Pineto

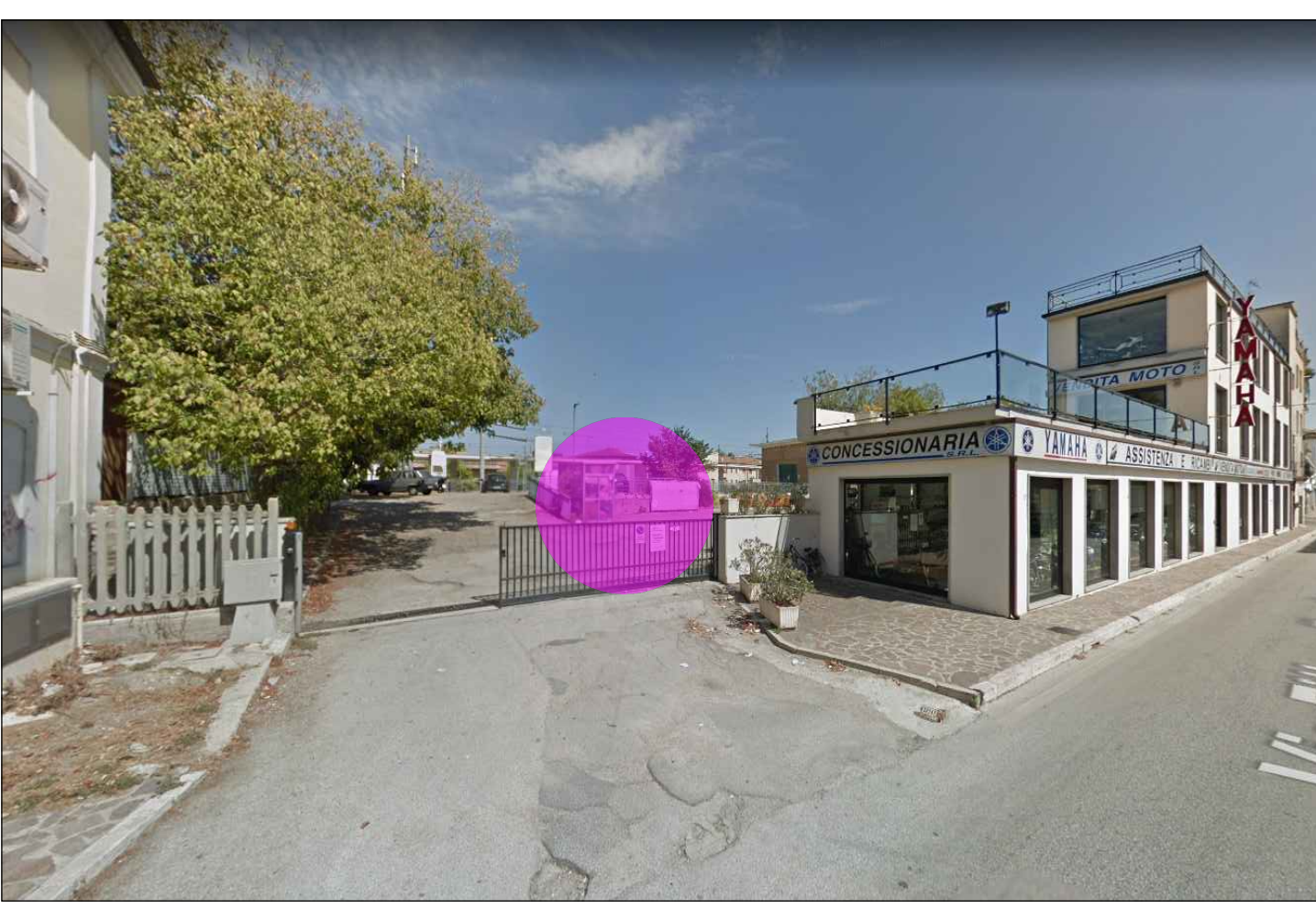

analisi

- antropica**
- viabilità
 - ferrovie
 - attrezzature sportive
- socio economica**
- istruzione
 - municipio (uff. comunali)
 - edifici di culto
 - turistico ricettiva
 - produttiva, commerciale e servizi
 - area di progetto

LINEE DI INTERVENTO
MoveTE prevede la realizzazione di un programma integrato di azioni per la mobilità sostenibile casa/scuola e casa/lavoro centrato su linee di intervento di cui la realizzazione di velostazioni.

VELOSTAZIONI
Le velostazioni sono posizionate in luoghi di interscambio quali stazioni ferroviarie, terminal bus e comunque in zone centrali dei territori interessanti, creando una alternativa reale ed efficiente all'uso dell'automobile, favorendo la mobilità sostenibile di lavoratori pendolari e studenti.

Si tratta di strutture che consentono di lasciare in sicurezza, in un luogo coperto e attrezzato, la propria bicicletta ed eventuali accessori e bagagli, per poter prendere poi il treno o un altro mezzo di trasporto, o proseguire a piedi.

La velostazione viene pensata come un sistema adattabile alle diverse esigenze dei territori (demografiche, orografiche, di spazio, ecc) e quindi come un sistema flessibile, attrezzabile, modulare, estensibile ed ampliabile, leggero, rimovibile con bassi costi, identificativo.

La tipologia di velostazione da installare al Comune di Martinsicuro è composta da struttura metallica chiusa (100 posti bici).

Questa stazione integrata di mobilità sostenibile è dotata di: ciclostazione; stazione di ricarica; estensibile per veicoli elettrici; contenitore multifunzione attrezzato con wifi, stazione meteo, app turistiche e sociali; totem informativo; videosorveglianza e controllo dell'accesso; spazi per le piccole riparazioni e di armadietti porta bagagli.

OBIETTIVO
MoveTE si propone di diminuire gli impatti ambientali, sociali ed economici generati dall'utilizzo dei veicoli privati stimolando e agevolando gli spostamenti in bicicletta nei percorsi casa/scuola e casa lavoro in maniera da contribuire all'attuazione, sempre più urgente, di politiche di sostegno all'espansione della mobilità sostenibile in ambito urbano ed extraurbano.

FUTURE INFRASTRUTTURE DI SUPPORTO
Ponte ciclopedonale sul fiume Tronto da Martinsicuro (partner di MoveTE) a San Benedetto del Tronto, un'opera che congiungerà le due regioni confinanti Abruzzo e Marche dando continuità alla Ciclovia Adriatica che in territorio marchigiano prosegue come ciclabile urbana continua per ulteriori 20 km.

L'opera darà un notevole contributo per la mobilità pendolare casa-lavoro a cavallo tra le due regioni, in un'area che costituisce un'unica conurbazione costiera.

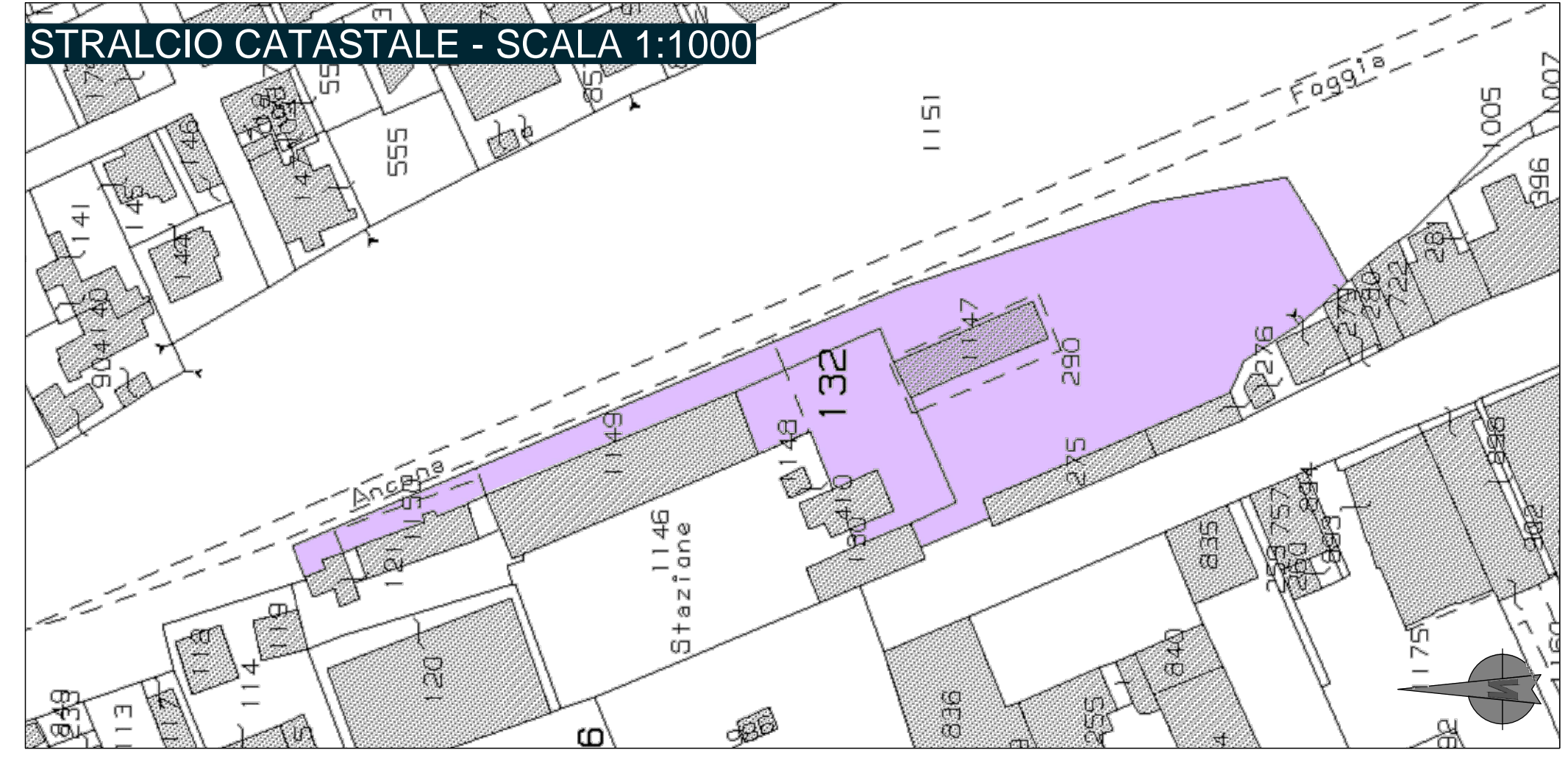
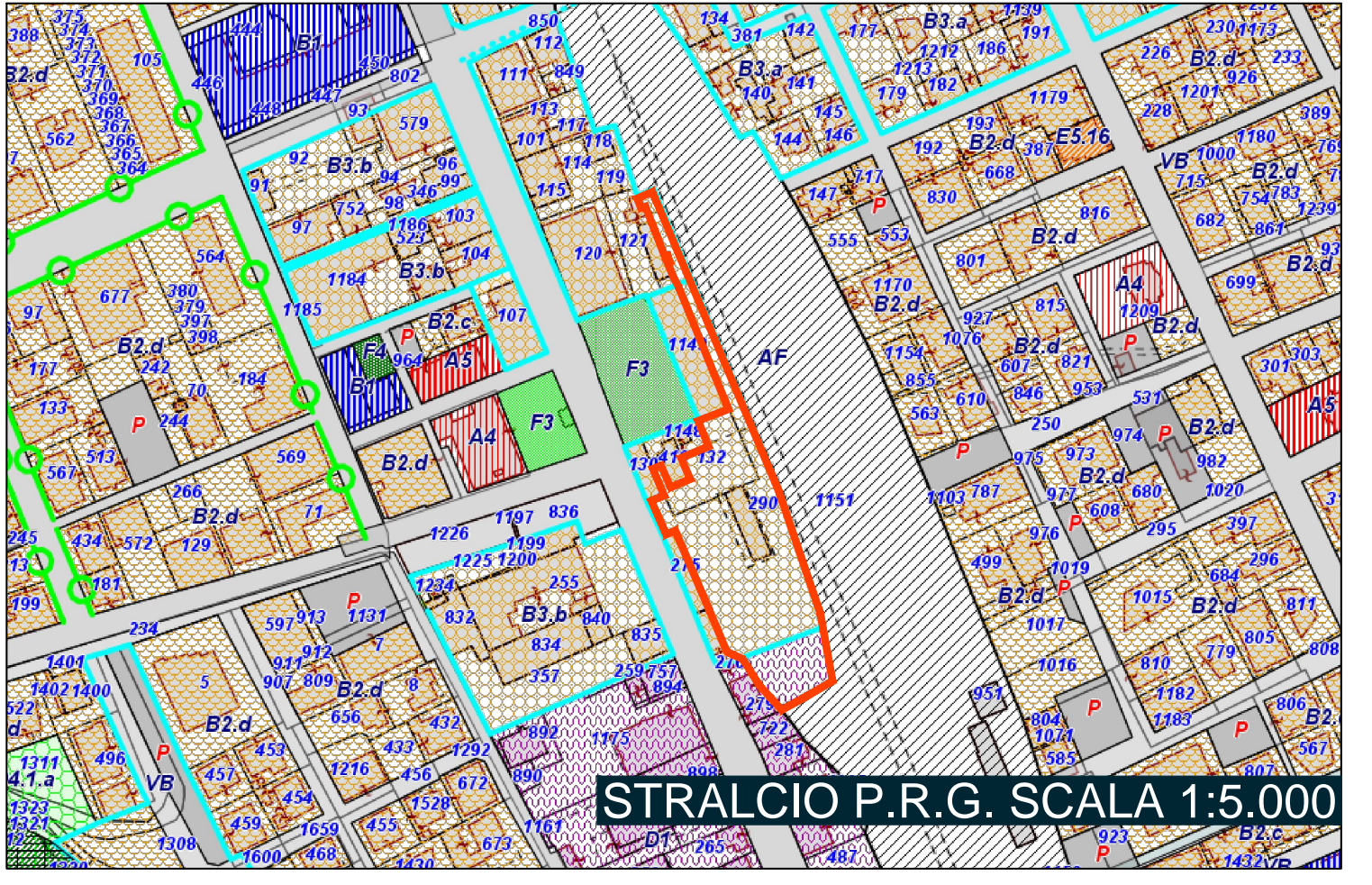
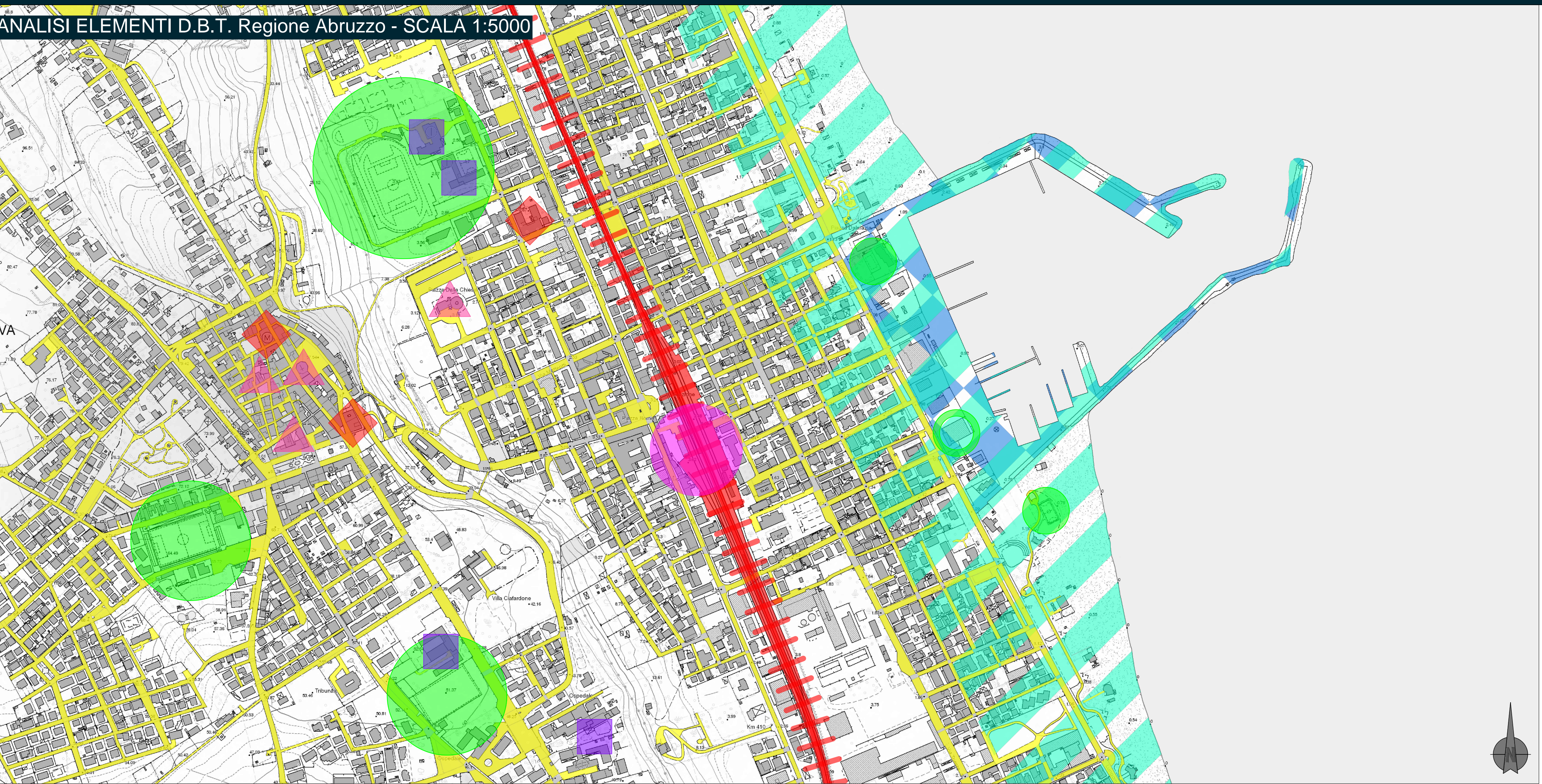

agenzia entrate
Direzione Provinciale di Teramo
Ufficio Provinciale - Territorio
Servizi Catastali

Visura per immobile
Situazione degli atti informatizzati al 30/03/2018

Data: 30/03/2018 - Ora: 09:54:53 Fine
Visura n.: T38395 Pag: 1

Dati della richiesta
Comune di GIULIANOVA (Codice: E058)
Provincia di TERAMO
Catasto Terreni Foglio: 10 Particella: 132

N.	DATI IDENTIFICATIVI				DATI CLASSAMENTO				DATI DERIVANTI DA	
	Foglio	Particella	Sub	Porz	Qualità Classe	Superficie(m²)	Debit	Rendita	Dominante	Assunto
1	10	132			SEMIN ARBOR	1	ha are ca 06 80		Domestiche Euro 4,85	Assunto Euro 4,39 L. 8,500

Impianto meccanografico del 05/02/1985

NOTIFICAZIONE
INTESTATO

N.	DATI ANAGRAFICI	CODICE FISCALE	DIRITTI E ONERI REALI
1	RETE FERROVIARIA ITALIANA S.P.A. con sede in ROMA	01585570581*	(1) Proprietà: per 1000/1000

DATI DERIVANTI DA: RETIFICAZIONE ALL'ATTUALITÀ del 21/06/2001 protocollo n. T8488844 in atti dal 02/11/2016 Rogante: CARNEVALI Sede: ANCONA Registrazione: PU Sede: ROMA n. 6718-46-5706/2001 VERBALE ASSEMBLEA STRAORDINARIA SPA (n. 7258.1/2016)

Unità immobiliari n. 1
Visura telematica esente per fini istituzionali
* Codice Fiscale Validato in Anagrafe Tributaria

VISURA CATASTALE

